



Wat elke Rozenberger weet...

Nuttige informatie voor nieuwe leerlingen



mei 2023



Welkom

Beste leerling, beste ouders

In deze brochure geven we jullie nuttige info over het leven en leren op de Rozenberg. Je vindt alles ook op onze website: www.rozenbergmol.be. Op de site vind je bovendien een overzicht van het volledige studie-aanbod.

We wensen je een prettige en boeiende kennismaking met onze school!

Directieteam campus Rozenberg

Directie

- mevrouw F. Weyns
campusdirecteur
- mevrouw M. Dierckx
pedagogisch directeur 1ste graad
- de heer K. Mariën
pedagogisch directeur 2de graad
- mevrouw L. Verstappen
pedagogisch directeur 3de graad
- de heer K. Schepers
operationeel directeur



Inhoud



Indeling van de schooldag	5
Praktische afspraken	6
Eten tijdens de middagpauze	6
Studie	6
Fietsers	6
Rozenbergfietsen	6
Lockers	7
Schoolrekening	7
Ziek op school	7
Sportleerlingen	8
Lesmateriaal	10
Schoolgerief	
Tijdschriften	10
Boeken	10
iPad voor leerlingen	10
Sportkledij	11
Schooltoeslag	13
Onthaalavond en eerste schooldag	14

1 Indeling van de schooldag

1 ^{ste} lesuur	08.30 uur	1 ^{ste} lesuur	08.30 uur
2 ^{de} lesuur	09.20 uur	2 ^{de} lesuur	09.20 uur
pauze	(15 minuten)	pauze	(15 minuten)
3 ^{de} lesuur	10.25 uur	3 ^{de} lesuur	10.25 uur
4 ^{de} lesuur	11.15 uur	4 ^{de} lesuur	11.15 uur
middagpauze (5 ^{de} lesuur)	12.05 uur (50 minuten)	5 ^{de} lesuur	12.05 uur
6 ^{de} lesuur	12.55 uur	middagpauze (6 ^{de} lesuur)	12.55 uur (50 minuten)
7 ^{de} lesuur	13.45 uur	7 ^{de} lesuur	13.45 uur
pauze	(15 minuten)	pauze	(15 minuten)
8 ^{ste} lesuur	14.50 uur	8 ^{ste} lesuur	14.50 uur
9 ^{de} lesuur	15.40 uur	9 ^{de} lesuur	15.40 uur

Voor de leerlingen van de 1^{ste} graad eindigen de lessen om 15.40 uur.

In sommige richtingen van de 2^{de} en 3^{de} graad eindigen de lessen om 15.40 uur, in andere richtingen om 16.30 uur.

In de meeste richtingen eindigen de lessen op woensdagmiddag om 12.05 uur, in enkele richtingen om 12.55 uur.

Op vrijdag eindigen alle lessen om 15.40 uur.



2 Praktische afspraken

2.1 Eten tijdens de middagpauze

Elke leerling blijft tijdens de middag op school tenzij men thuis gaat eten of bij een familielid. Hiervoor maakt men een afspraak met de directie.

Men kan op school eten in de polyvalente zaal van gebouw N (enkel voor 1ste jaars), het restaurant in de Robianozaal, in de cafetaria of bij mooi weer buiten aan de picknicktafels. Men brengt boterhammen mee of maakt gebruik van het aanbod in het schoolrestaurant.

Betaling in het schoolrestaurant gebeurt via een unieke barcode van elke leerling die terug te vinden is op de leerlingenkaart. Men laadt het saldo op per overschrijving op rekeningnummer IBAN: BE89 7330 2091 8785 met vermelding van de persoonlijk gestructureerde mededeling. Meer info vindt men in Smartschool.

In geval van nood kunnen leerlingen een bonnetje voor een lunchpakket afhalen op het onthaal, de onkosten komen op de schoolrekening.

2.2 Studie

Er is avondstudie met toezicht voorzien op school op maandag, dinsdag en donderdag van 15.45 uur tot 16.30 uur en/of van 16.35 uur tot 17.45 uur. De avondstudie is niet verplicht en is gratis. Alle leerlingen kunnen er gebruik van maken. Inschrijven kan onder "info" op de website van de school www.rozenbergmol.be.

's Morgens van 8.00 uur tot 8.30 uur, tijdens de middag en 's avonds kan men ook in het open leercentrum blijven werken. Het open leercentrum is elke dag open tot 16.30 uur behalve op woensdag (tot 12.00 uur).

2.3 Fietsers

In het begin van het schooljaar krijgen de leerlingen die met de fiets naar school komen, een fietsenstalling toegewezen.

- De leerlingen van het 1ste jaar gebruiken de fietsenstalling in de kelder van gebouw N.
- De leerlingen van het 2de, 3de en 4de jaar plaatsten hun fiets in de stalling achter sporthal 3.
- De 5de- en 6de jaars gebruiken de fietsenstalling achter de sportvelden.

2.4 Rozenbergfietsen

Wie pech heeft met de fiets, kan gratis gebruik maken van een vervangfiets of cash een herstelbonnetje aankopen. Men meldt zich hiervoor op het onthaal.

2.5 Lockers

De leerlingen van het 1ste jaar krijgen een locker op de speelplaats van gebouw N, de leerlingen van het 2de jaar in hun vaste klaslokaal. Deze leerlingen betalen geen waarborg of huurprijs, maar bij verlies van de sleutel worden de kosten aangerekend.

De leerlingen van het 3de, 4de, 5de en 6de jaar kunnen in de school een locker huren om hun schoolgerief en/of sportkledij in op te bergen. De huur bedraagt € 15 per schooljaar en wordt betaald via de schoolrekening. Een waarborg van € 20 wordt cash betaald bij het afhalen van de sleutel. Bij verlies van de sleutel worden de kosten aangerekend. Het kastje is persoonlijk en kan niet door anderen gebruikt worden.



2.6 Schoolrekening

Alle onkosten voor schoolgerief, huurboeken, culturele activiteiten, uitstapen, lessen enz. worden via de schoolrekening vereffend.

De schoolrekening wordt betaald met maandelijkse betalingen. De betaalinstructies hiervoor worden via de klaspost verdeeld.

Als er problemen of vragen zijn met de betaling, neemt men best zo vlug mogelijk contact op met mevrouw Katrien Nys, vertrouwenspersoon schoolkosten op het nummer 014 34 74 07, of met de directie op het nummer 014 31 33 43.

2.7 Ziek op school

Indien een leerling ziek is, mag hij/zij met de toestemming van de leerkracht de les verlaten en naar de ziekenkamer gaan. Is de leerling niet in staat om langer op school te blijven, dan worden de ouders verwittigd en wordt er gezocht naar een regeling om de leerling te komen ophalen. Indien opname in het ziekenhuis noodzakelijk is, gebeurt dit automatisch in de H.-Hartkliniek van Mol.



2.8 Sportleerlingen (sport, sportbegeleiding, LOS, beweging en sport, sportwetenschappen)

Sportstages: in het 3de, 4de en 5de jaar organiseren we de onderstaande sportstages, de kosten worden geraamd op:

- 3 beweging en sport:
 - buitensportstage, 3 dagen, €160
 - projectdagen (kerst, Pasen, juni) €95
- 3 sport: buitensportstage, 3 dagen, €160
- 3 sportwetenschappen: watersportstage, 3 dagen, €130
- 4 beweging en sport: watersportstage, 5 dagen, €295
- 4 sport: watersportstage, 5 dagen, €280
- 5 sportbegeleiding:
 - sportieve klastweedaagse, €35
 - skistage, €795
- 5 sportwetenschappen: skistage, €795
- 5 beweging en sport: buitenlandse stage (kostprijs nog niet gekend)

Ongeschikt om te sporten?

Indien men eenmalig niet kan deelnemen aan de les lichamelijke opvoeding schrijven de ouders een briefje voor de sportleerkracht. Indien men een langere periode niet kan deelnemen, is een doktersattest vereist.

Als een leerling sport, sportbegeleiding, beweging en sport, LOS of sportwetenschappen niet kan meedoen aan een sportles moet hij/zij een doktersattest bij zich hebben. Vóór elke sportles toont men dat aan de leerkracht. In zeer uitzonderlijke gevallen wordt een briefje van de ouders aanvaard, dat geldt dan slechts voor één les. Ook als de leerling niet actief aan de les kan deelnemen is men aanwezig. Er wordt dan een vervangtaak voorzien. Breng dus steeds papier en schrijfgerief mee voor het geval dit een schriftelijke opdracht is.





3 Lesmateriaal

3.1 Schoolgerief

Schoolbenodigdheden kunnen tijdens het schooljaar op het onthaal aangeschaft worden.

Leerlingen van de 1ste graad kopen best nog geen schoolgerief op voorhand. In het kader van 'leren leren' geven de leerkrachten in de loop van de eerste lesweek hierover nog uitleg.

3.2 Tijdschriften

Voor sommige vakken wordt aan de leerlingen gevraagd zich te abonneren op een tijdschrift. In andere gevallen zijn ze daarin vrij om zich te abonneren.

3.3 Boeken

Als handboeken gebruikt men huur- en koopboeken.

Voor huurboeken betaalt men 1/5 van de kostprijs. Ouders die een 2de dochter of zoon op school hebben, betalen slechts de helft van de huurprijs. Voor een 3de of volgend kind ontleent men de boeken gratis. De huurboeken worden de 1ste schooldag uitgedeeld.

Koopboeken zijn boeken die de leerlingen zelf moeten kopen, gewoonlijk zijn dit werkboeken of naslagwerken die de leerlingen verschillende jaren kunnen gebruiken. We publiceren de boekenlijsten onder "info" op de website van de school www.rozenbergmol.be. Men kan de boeken bestellen via www.ksom-shop.be

3.4 iPad voor leerlingen

Campus Rozenberg gebruikt de iPad als digitaal leermiddel.

Men vindt alle nodige info op de themapagina "iPad" op de website van de school www.rozenbergmol.be.



4 Sportkledij

Turnkledij KSOM voor het vak lichamelijke opvoeding

T-shirt (unisex): € 5,50
Sportbroekje (unisex): € 10,00
(prijzen 2022-2023)

Sportschoenen: 1 paar degelijke basissportschoenen is voldoende
Zwemmen: Jongens: aanspannende zwemshort (lang of kort)
Meisjes: badpak of sportieve bikini

De turnkledij wordt aangerekend via de maandelijkse betalingen.

Sportkledij voor sportleerlingen in de studierichtingen sport, sportbegeleiding/LOS, beweging en sport en sportwetenschappen

De aanrekening voor deze sportkledij gebeurt niet via de maandelijkse betalingen. Bij aankoop krijgt u hiervoor een aparte rekening.

In het aanbod vind je T-shirts, hoodies, sportshortjes, joggingbroeken en een gympak (meisjes). Er zijn 3 soorten kledingstukken:

1. verplichte kledingstukken die enkel aangekocht kunnen worden via de Rozenberg webshop (vb T-shirts)
2. niet-verplichte kledingstukken die enkel aangekocht kunnen worden via de Rozenberg webshop
3. verplichte kledingstukken die vrij aan te kopen zijn (vb. zwembroek/zwempak en sportschoenen)

Meer info over de benodigde sportkledij - inclusief welke kledij verplicht is en welke optioneel - en het online bestelsysteem vind je vanaf eind juni op www.rozenbergmol.be/info/boekenverkoop en sportkledij.

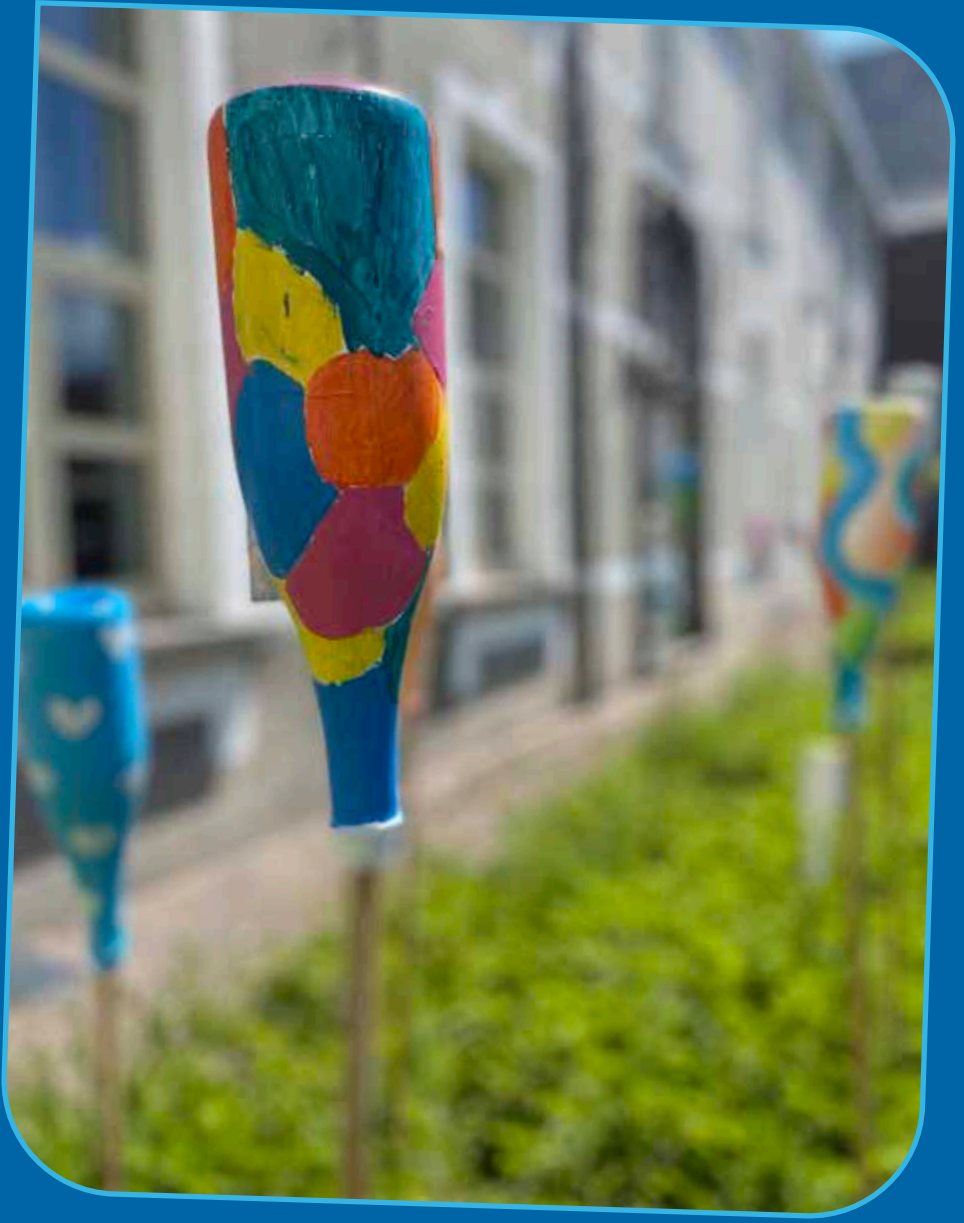

5 Schooltoeslag

Op 1 januari 2019 is het Groeipakket van start gegaan, de vernieuwde kinderbijslag. De huidige schooltoelagen worden vanaf schooljaar 2019-2020 vervangen door de schooltoeslag en worden geïntegreerd in het Groeipakket.

Wat wil dit zeggen?

Men moet vanaf schooljaar 2019-2020 geen aanvraag meer indienen bij de afdeling studietoelagen. De berekening en uitbetaling van de schooltoeslag zal gebeuren via de uitbetaler van het Groeipakket (het vroegere kinderbijslagfonds).

Vragen over de schooltoeslag kan men stellen via info@groeipakket.be.

Ook op www.groeipakket.be vindt men heel wat informatie.

Op school kan men hiervoor contact opnemen met mevr. Katrien Nys.



6 Onthaalavond en eerste schooldag

Onthaalavond eerste graad – woensdag 30 augustus 2023

Nieuwe leerlingen worden samen met hun ouders uitgenodigd op de onthaalavond.

Om **18:00 uur** start de onthaalavond voor het eerste jaar PRO, FLEX en FAST, in de polyvalente zaal (gebouw N). Einde voorzien rond 19:30 uur.

Om **19:30 uur** start de onthaalavond voor het eerste jaar PLUS en alle nieuwe tweedejaars, in de polyvalente zaal (gebouw N). Einde voorzien rond 21 uur.

Tijdens de eerste schooldagen wordt aan het onthaal van de eerstejaars, en nieuwe leerlingen bijzondere aandacht besteed.

Onthaalavond tweede en derde graad – donderdag 31 augustus 2023

Nieuwe leerlingen worden samen met hun ouders uitgenodigd op de onthaalavond.

Om **18:30 uur** start de onthaalavond voor de nieuwe leerlingen van het derde, vierde, vijfde en zesde jaar, in de Robianozaal (gebouw G).

Tijdens de eerste schooldagen wordt aan het onthaal van de derdejaars en nieuwe leerlingen bijzondere aandacht besteed.

Eerste schooldag – vrijdag 1 september 2023

De leerlingen van de eerste graad komen om **8:30 uur** naar school

Eerstejaars komen samen op **speelplaats gebouw N**.

Tweedejaars komen samen op **speelplaats Rozenberg**

De leerlingen van de **tweede graad** komen om **8:30 uur** samen op **speelplaats Nete**.

De leerlingen van de **derde graad** komen om **9:00 uur** samen op **speelplaats Nete**.

De eerste schooldag eindigt voor alle leerlingen om 12:05 uur.

De meeste huurboeken worden tijdens de eerste schooldag uitgedeeld. De leerlingen brengen dus best hun boekentas en schrijfgerief mee.

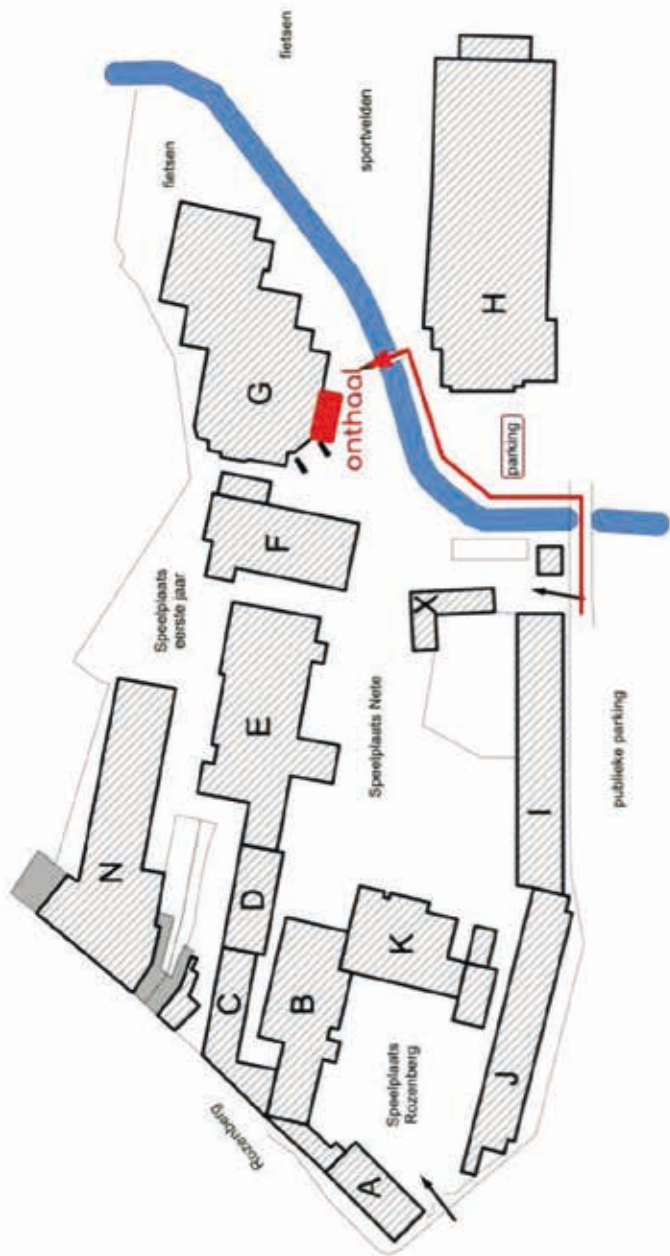

Een school ...

waar je hartelijk onthaald wordt
waar de eerste graad een apart geheel vormt
waar men je naam kent
waar je leert studeren
waar je zoveel mogelijk kansen krijgt
waar ruimte is voor cultuur: toneel, film, muziek, ...
waar we belangrijke momenten samen vieren
waar oud-leerlingen met heimwee aan terugdenken!

Campus Rozenberg

Rozenberg 2
2400 Mol

T 014 31 33 43
info@rozenbergmol.be
www.rozenbergmol.be

Dit is het einde niet...!

U vindt onze school online



<http://www.rozenbergmol.be>



https://www.youtube.com/channel/UCganES8Bfy_GkZAV04ZQWfw



<https://www.facebook.com/rozenbergmol>